

Neue Funktionalitäten, Weiterentwicklungen und Verbesserungen beim Versionsschritt von ELVIS v13.1 auf v14.1

Allgemeine Funktionen

- **Globales Löschen**

Das Löschen von Personen und Adressen ohne Zugehörigkeit ist jetzt möglich. Somit können alle Personen, die nicht Mitglieder, Übungsleiter oder Kursteilnehmer sind, gelöscht werden.

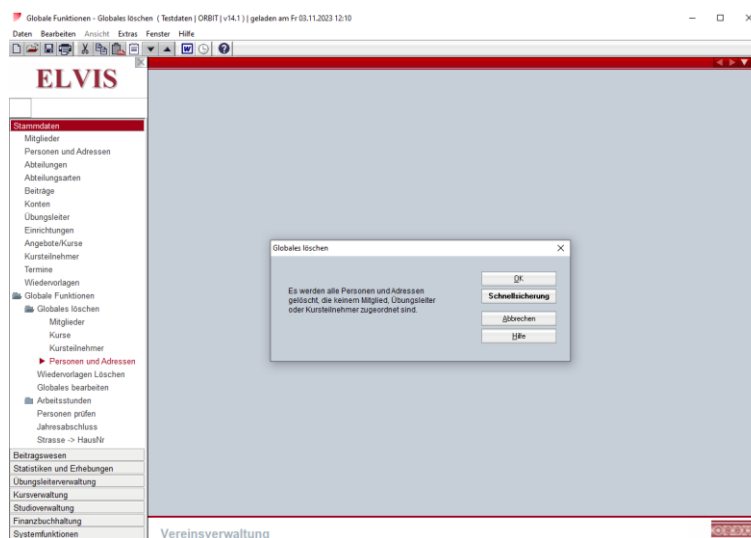

Stammdaten

- **Geschlecht Divers**

Aufgrund der Anpassung der Bestandsmeldung vom DOSB bezüglich des 3ten Geschlechts Divers, haben wir das Geschlecht neben männlich und weiblich auch um divers in ELVIS ergänzt. Dazu können Sie im Betreiber (Systemfunktionen-Betreiber) unter der Notebookseite Optionen Ihre eigene Angabe zu Anrede und Briefanrede hinterlegen. Das Geschlecht Divers wird dann auch in der Altersstruktur und bei der Bestandsmeldung berücksichtigt.

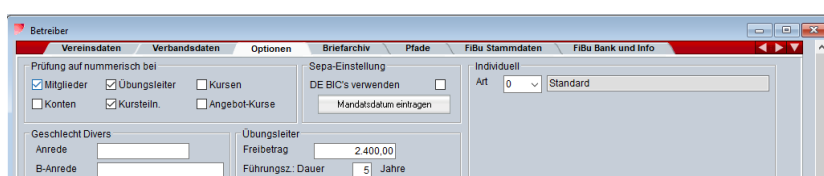

- **Stammdatenliste**

Die Felder „EMail privat“ und „EMail dienstl.“ wurden in allen Browsemasken (Alle Laden) mit aufgenommen. Danach kann auch sortiert und gefiltert werden, z.B. Stammdaten Mitglieder-Alle Laden.

Mitgl-Nr	Nachname	Vorname	GebDat	Schlüssel	TEL priv	TEL dienst	E-Mail privat	E-Mail dienstl	Straße
1 0010880	Gottschalk	Christian	30.04.1950		0721463254	072149874	Kontakt@orbis-karlsruhe		Eichendahl 10 Westring 22
2 0000010	Mottermann	Klaus	02.04.1956						Hindenburg 12
3 0000020	Deiner	Sabine	20.05.1959		07474954918				Hauptstr. 3a
4 0000030	Kaufmann	Helga	03.08.1955						Schwarzwald 104
5 0000031	Kaufmann	Karin	03.10.1988						Schwarzwald 104
6 0000166	Hess	Hansjörg	14.01.1911	A4711	07214607129	07214370912			Schwarzwald 104
7 0001163	Hess	Imbriand	29.09.1978		07214607129				Schwarzwald 104
8 0000162	Hess	Claudia	29.12.2000		07214607129				Schwarzwald 104
9 0000348	Hartack	Cassia	29.12.1973		07211646443				Ludwigstr 22
10 0000347	Hartack	Claudia	27.12.1999		07211646445				Ludwigstr 22
11 0000390	Dellus	Gerhard	29.09.1954		07212911813				Schwarzwald 28
12 0000391	Dellus	Barbara	01.01.1965		07212927989		maria.Dellus@gmx		Biele 9824
13 0000466	Brügger	Hans	02.10.1969	B4711	0754420877				Hüblich 43
14 0001330	Faller	Lilian	05.05.1964		07216656443				Schwarzwald 98
15 0001890	Gar	Peter	15.06.1972	A4712	0721683228				Awardstr 98
16 0001726	Frei	Rolf	30.01.1969		0721622222				Berthovorst 1 a
17 0001731	Frei	Bertha	25.06.1993		07214023222				Berthovorst 1 a
18 0003230	Friedrich	Inka	20.01.1967				M.Friedrich@gmail.com		Wilhelm-Dorn-Str 25
19 0003231	Friedrich	Inka	07.01.1963						Wilhelm-Dorn-Str 25
20 0003360	Hopmann	Mary	16.12.1970		0721483498	0722148092			Bachthurst 17
21 0003620	Heck	Hubert	04.11.1962						Andreasstr 22

Mitglieder

- **Newsletter**

Dieses Feld steht bei den Mitgliedern unter dem Reiter „Anschrift“ zur Verfügung. Diese Mitglieder können im Standardfilter gefiltert und angeschrieben werden.

Straße: Briefanfrede:
 Postleitzahl: c/o:
 Ort: Bezirk:
 Landeskennung: Anzahl Zeitschriften: per E-Mail
 PLZ Postfach: Newsletter:
 Postfach: als Standard Maps

Standardfilter
 Auswahl 1 Auswahl 2 Auswahl 3 Auswahl 4 Auswahl 5
 Auswahl 3
 Nur Mitglieder mit folgenden Kriterien:
 Mitglieder: Alle nur Familien nur Einzelmitglieder
 Stand Mitgliederkonto: Alle nur Ausgeglichenere nur Guthaben nur offene Posten
 Mahnstufe: von bis
 grösser
 Check In-Out: Nummer vorhanden Schlüssel vorhanden Tageskarten vorhanden
 Runde Jahre berechnen: Alter Hochzeitsstag
 zwischen und
 Jahre im Verein
 Stichtag:
 Akquisition: durch Mitglied zwischen und
 Datensatz: Erstellt zwischen und Geändert zwischen und
 Wiedervorlage: Wiedervorlage Benutzer zwischen und
 Newsletter:
 Buttons: Anwenden, Felder leeren, erweiterte Filter, Schließen, Hilfe

- **Arbeitsstunden**

Arbeitsstunden werden immer den aktiven Abteilungen bei den Mitgliedern zugeordnet. Passive Abteilungen können jetzt optional berücksichtigt werden.

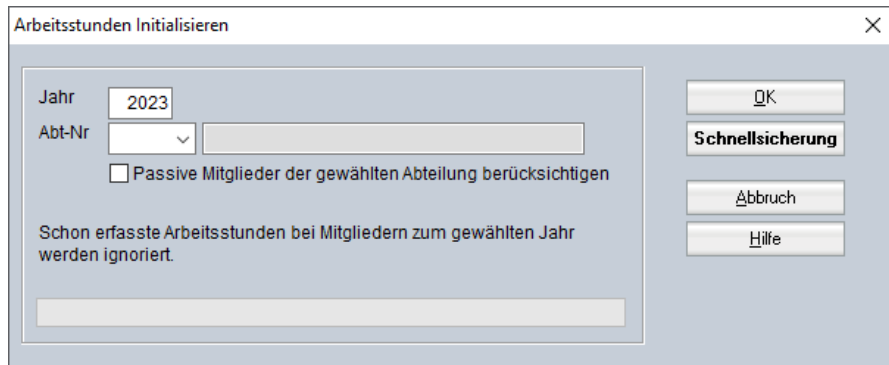

Übungsleiter

- **Übungsfreibetrag**

Der Übungsleiterfreibetrag kann jetzt nicht nur im Betreiber angegeben werden, sondern auch abweichend beim jeweiligen Übungsleiter. Ist ein Freibetrag beim Übungsleiter hinterlegt, hat dieser vor dem im Betreibersatz eingetragenen Freibetrag Vorrang.

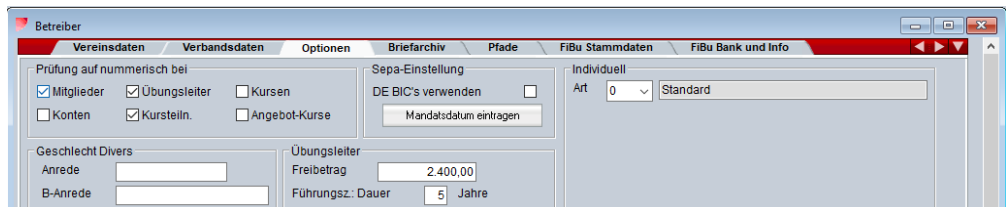

- **Kurse anzeigen**

Beim Übungsleiter ist die Notebookseite „Kurse“ zu „Kurse++“ geändert worden. Mit einem Doppelklick auf den entsprechenden Kurs, wird dieser mit Zeiten und Ausfälle angezeigt.

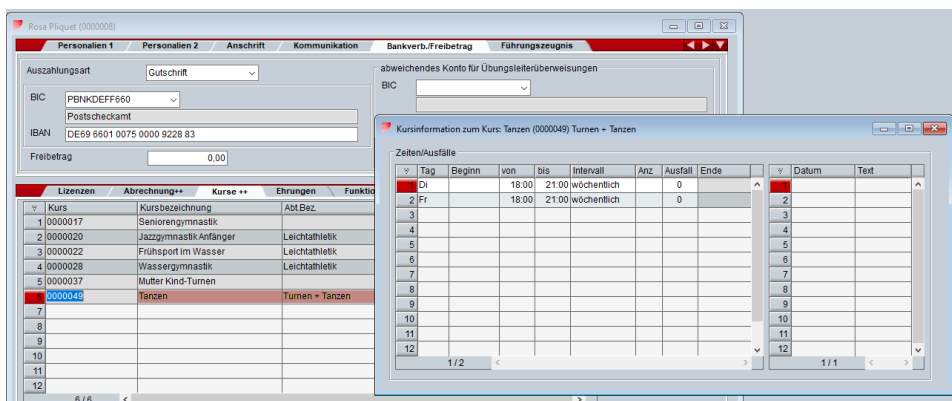

Kursabrechnung

- **beendete Kurse**

In dieser Liste werden alle Kurse zur Abrechnung angeboten, in denen noch nicht abgerechnete Teilnehmer mit der ausgewählten Abrechnungsart sind.

Kurse, die jedoch schon beendet sind, werden in der Spalte „beendet“ mit „ja“ kenntlich gemacht und sind für die Abrechnung im Feld „abrechnen“ nicht angehakt.

Alle anderen Kurse sind automatisch im Feld „abrechnen“ mit einem Haken versehen.

Gebührenerhebung

Abrechnungsart
 Rechnung
 Lastschrift

Sortierung
 Zahlernummer
 Plz, Strasse, HausNr

Gebühren erheben
Schnellsicherung
Abbrechen
Hilfe

	Kurs	Kursbezeichnung	abrechnen	beendet
1	0000003	Vielseitige Gymnastik	<input type="checkbox"/>	ja
2	0000017	Seniorengymnastik	<input checked="" type="checkbox"/>	
3	0000022	Frühsport im Wasser	<input checked="" type="checkbox"/>	
4	0000037	Mutter Kind-Turnen	<input checked="" type="checkbox"/>	
5	0000165	Hockey	<input checked="" type="checkbox"/>	
6				
7				
8				
9				
10				
11				
12				
13				
14				
15				

1 / 5

Betreiber

- **Sicherungspfad**

Hier kann jetzt zwischen Vereinsverwaltung und Finanzbuchhaltung unterschieden werden. Ist der Haken gesetzt, wird automatisch beim Sichern der Sicherungspfad um die Ordner „Verein“ oder „Fibu“ ergänzt.

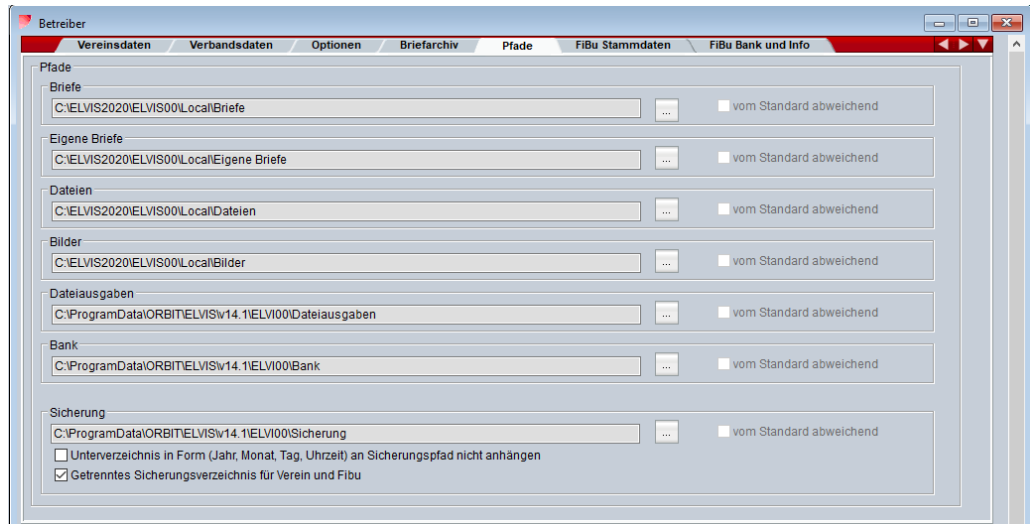

- **Neue Notebookseite „Briefarchiv“**

Das Briefarchiv ist für Mitglieder, Personen, Übungsleiter und Kursteilnehmer vorhanden. Hier werden Basisdaten für den Archivpfad festgelegt. Über den Menüpunkt „Funktionen-Briefarchiv“ werden alle Briefe aufgelistet, die diese Person erhalten hat. Nähere Information erhalten Sie im Dokument „Briefarchiv“ unter C:\ELVIS2024\Dokumentation.

