

Bestandserhebung ELVIS v13.1 – Deutscher Olympischer Sportbund

Die Bestandserhebung für den DOSB gibt es auch automatisiert in der ELVIS Version 13.1.

Folgende Landessportbünde unterstützen die Schnittstelle des DOSB:

Landessportverband Schleswig Holstein	Bayrischer Landessportverband
Landessportbund Mecklenburg Vorpommern	Landessportbund Niedersachsen
Landessportbund Berlin	Landessportbund Nordrhein Westfalen
Landessportbund Sachsen Anhalt	Landessportbund Sachsen e.V.
Landessportbund Brandenburg	Landessportverband für das Saarland
Landessportbund Bremen	Landessportbund Thüringen
Landessportbund Hessen	Deutscher Olympische Sportbund

Um die Bestandserhebung in ELVIS nutzen zu können, müssen folgende Einstellungen vorgenommen werden:

1. Eintragung der Verbandsdaten im Betreibersatz
2. Eintragung der Sportarten- und Verbandsnummern in den Zuordnungstabellen
3. Zuordnung der Sportarten- und Verbandsnummern in den Abteilungen
4. Durchführung der Bestandserhebung

1. Eintragung der Verbandsdaten im Betreibersatz

Wählen Sie unter „Systemfunktionen-Betreiber“ die Notebookseite „Verbandsdaten“ und tragen folgende Informationen ein:

- Vereinsnummer (Ihre Nummer beim Sportbund; muss 10stellig sein.)
- Vereinsschlüssel 1 (PIN beim Sportbund oder wenn nicht vorhanden 8 mal Null)
- Vereinsschlüssel 2 (TAN beim Sportbund oder wenn nicht vorhanden 8 mal Null)
- Gegründet am (Gründungsdatum Ihres Vereines)
- Hauptsportart
- Ansprechpartner für den Verband im Verein
- Haken bei „Freigabe Adresse“ und „eingetragener Verein“ muss gesetzt werden.

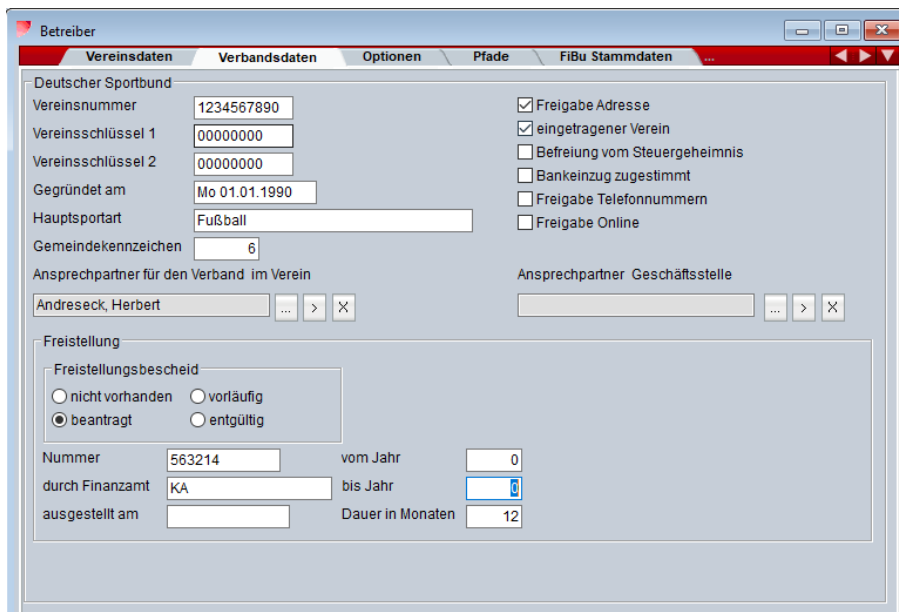

Bestandserhebung ELVIS v13.1 – Deutscher Olympischer Sportbund

2. Eintragung der Sportarten- und Verbandsnummern in den Zuordnungstabellen

Die jeweiligen Nummern für die DOSB Sportarten- und Verbandsnummern finden Sie unter <http://www.dosb.de/de/service/download-center/schnittstelle-bestandsdaten/> .

Beachten Sie bitte hierbei, dass der Landessportbund Nordrhein-Westfalen andere Nummern für die DOSB Sportarten und Verbände hat. Diese erfragen Sie direkt beim Landessportbund.

In ELVIS unter „Systemfunktionen-Zuordnungstabellen“ müssen die jeweiligen Sportarten eingetragen werden.

Erfassen Sie in der Tabelle „Sportart für die Bestandserhebung und DSA“ die im Verein bestehenden Sportarten. Der Gesamtverein erhält den Wert „0000“ und muss ebenfalls eingetragen werden.

Bei Vereinen innerhalb des Landessportbundes Nordrhein-Westfalen muss der Wert „9900“ eingetragen werden.

▼	Nummer	DSANummer	Beschreibung
1	0000		Gesamtverein
2	0015		Badminton
3	0081		Fußball
4	0112		Judo
5	0141		Leichtathletik
6	0274		Tennis
7			
8			
9			
10			
11			
12			
13			
14			
15			

Bestandserhebung ELVIS v13.1 – Deutscher Olympischer Sportbund

Erfassen Sie in der Tabelle „Verband für die Bestandserhebung und DSA“ die Dachverbände der Abteilungen in Ihrem Verein. Der Gesamtverein erhält den Wert „0000“ und muss ebenfalls eingetragen werden.

Bei Vereinen innerhalb des Landessportbundes Nordrhein-Westfalen muss der Wert „9900“ eingetragen werden.

Verband für die Bestandserhebung und DSA

Tabellenname:

Beschreibung:

▼	Nummer	DSANummer	Beschreibung
1	0000		Gesamtverein
2	0009		Badminton
3	0030		Fußball
4	0040		Judo
5	0050		Leichtathletik
6	0083		Tennis
7	0086		Turnen
8			
9			
10			
11			
12			
13			
14			
15			

1 / 7 < >

Bestandserhebung ELVIS v13.1 – Deutscher Olympischer Sportbund

3. Zuordnung der Sportarten- und Verbandsnummern bei den Abteilungen

In ELVIS unter „Stammdaten-Abteilungen“ tragen Sie in der Notebookseite „Verbandsdaten“ die Sportarten- und Verbandsnummern ein.

Bei der Hauptabteilung 00V0 tragen Sie die Vereinsnummer (Verbandsnummer), bei DOSB Sportart „0000-Gesamtverein“, bei DOSB Verband „0000-Gesamtverein“ ein.

Bei Vereinen innerhalb des Landessportbund Nordrhein-Westfalen tragen Sie die Vereinsnummer (Verbandsnummer), bei DOSB Sportart „9900-Gesamtverein“ und bei DOSB Verband „9900-Gesamtverein“ ein.

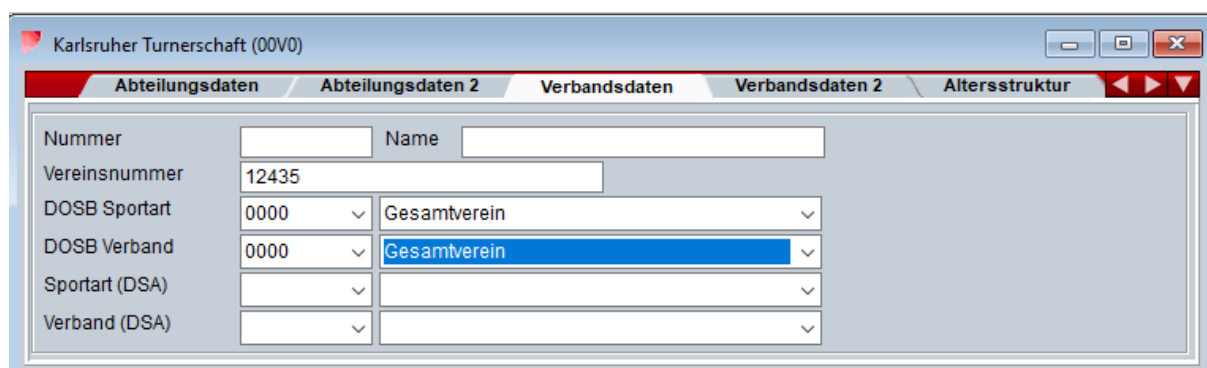

Karlsruher Turnerschaft (00V0)	
Abteilungsdaten / Abteilungsdaten 2 / Verbandsdaten / Verbandsdaten 2 / Altersstruktur	
Nummer	<input type="text"/>
Name	<input type="text"/>
Vereinsnummer	12435
DOSB Sportart	0000 <input type="text" value="Gesamtverein"/>
DOSB Verband	0000 <input type="text" value="Gesamtverein"/>
Sportart (DSA)	<input type="text"/>
Verband (DSA)	<input type="text"/>

Bei den anderen Abteilungen tragen Sie ebenfalls auf der Notebookseite „Verbandsdaten“ folgende Informationen ein:

Vereinsnummer = Verbandsnummer
DOSB Sportart = eingetragene Sportart aus der Tabelle „Sportart“
DOSB Verband = eingetragener Verband aus der Tabelle „Verband“

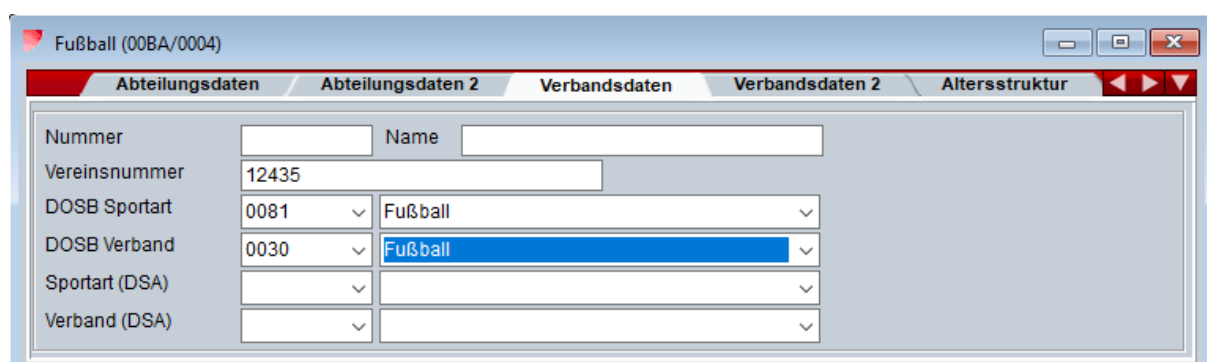

Fußball (00BA/0004)	
Abteilungsdaten / Abteilungsdaten 2 / Verbandsdaten / Verbandsdaten 2 / Altersstruktur	
Nummer	<input type="text"/>
Name	<input type="text"/>
Vereinsnummer	12435
DOSB Sportart	0081 <input type="text" value="Fußball"/>
DOSB Verband	0030 <input type="text" value="Fußball"/>
Sportart (DSA)	<input type="text"/>
Verband (DSA)	<input type="text"/>

Bestandserhebung ELVIS v13.1 – Deutscher Olympischer Sportbund

4. Durchführung der Bestandserhebung

Zur Durchführung der Bestandserhebung klicken Sie im ELVIS Programm auf „Statistiken und Erhebungen – Mitglieder“ an und wählen dann „Bestandserhebungen – Deutscher Olympischer Sportbund“.

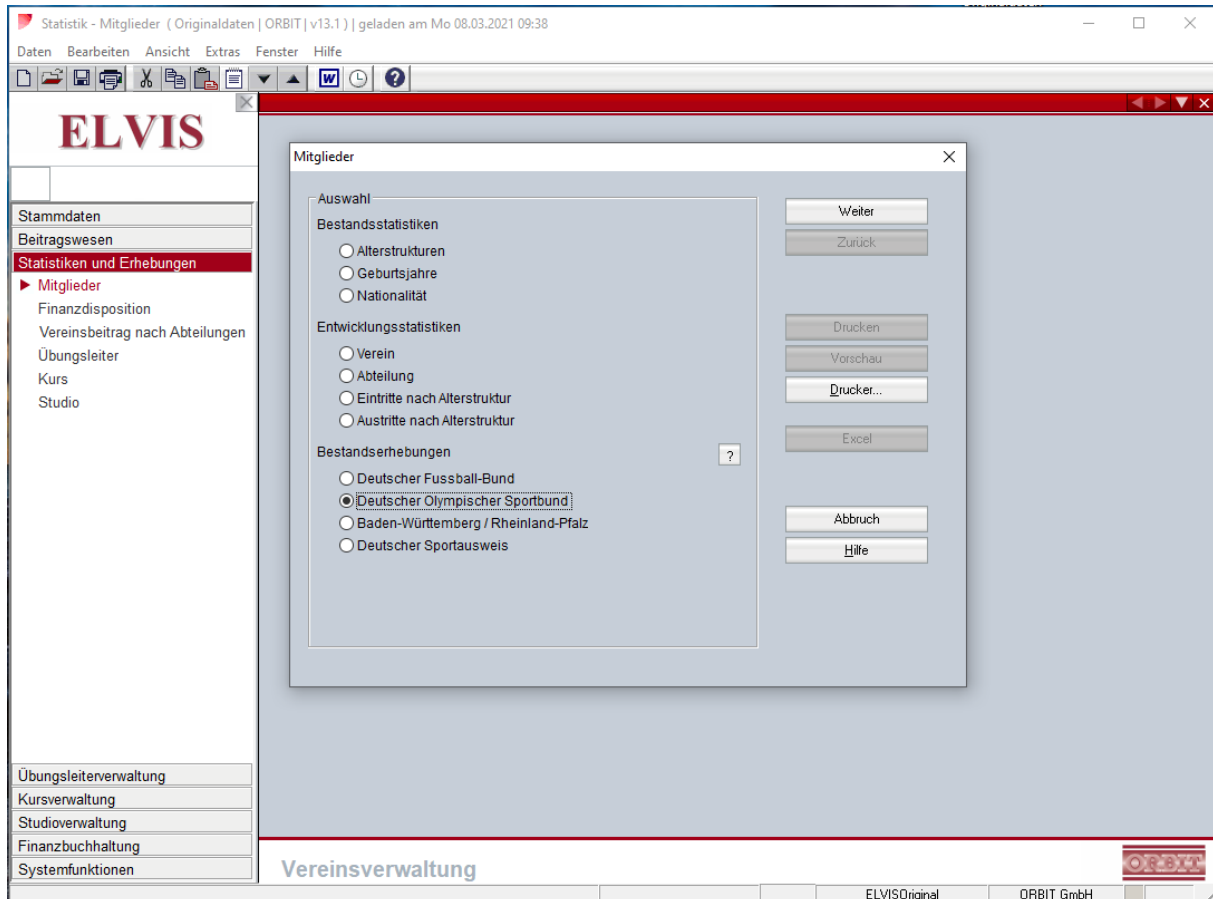

Danach klicken Sie auf „Weiter“.

Bestandserhebung ELVIS v13.1 – Deutscher Olympischer Sportbund

Die Ausgabe der Austauschdatei erfolgt in das Standardverzeichnis unter
C:\ProgramData\ORBIT\ELVIS\v13.1\ELVI01\Dateiausgaben.

Über „Verzeichnis“ kann auch ein von Ihnen gewählter leerer Ordner auf Ihrer Festplatte oder Ihrem
Stick gewählt werden.

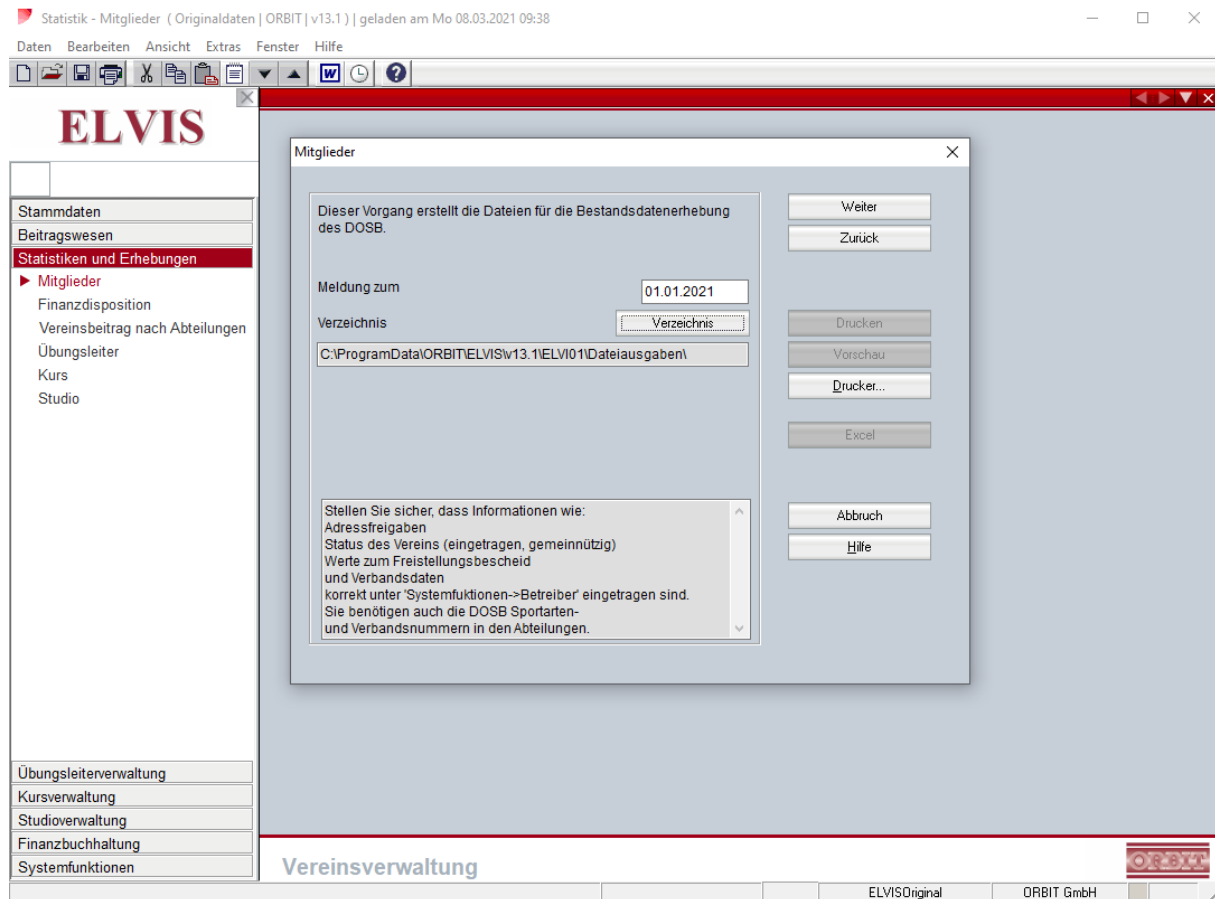

Danach klicken Sie auf „Weiter“.

Bestandserhebung ELVIS v13.1 – Deutscher Olympischer Sportbund

Die Angaben der Monatlichen Beiträge und Aufnahmegebühren sowie sozialversicherungspflichtige Beschäftigte und Übungsleiter ohne Lizenzen wird derzeit noch nicht abgefragt und kann deshalb leer gelassen werden.

ELVIS ×

Monatliche Beiträge und Aufnahmegebühr	
Kinder	<input type="text" value="0,00"/>
Jugendliche	<input type="text" value="0,00"/>
Erwachsene	<input type="text" value="0,00"/>
Familien	<input type="text" value="0,00"/>
Stud. Soldaten Arbeitslose Rentner	<input type="text" value="0,00"/>
weiterer Beitrag	<input type="text" value="0,00"/>
weiterer Beitrag	<input type="text" value="0,00"/>
weiterer Beitrag	<input type="text" value="0,00"/>
weiterer Beitrag	<input type="text" value="0,00"/>
Aufnahmegebühr	<input type="text" value="0,00"/>

Sozialversicherungspfl. Beschäftigte			
männlich	<input type="text" value="0"/>	weiblich	<input type="text" value="0"/>

Übungsleiter ohne Lizenz			
männlich	<input type="text" value="0"/>	weiblich	<input type="text" value="0"/>
Durchschn. Wochenstunden	<input type="text" value="0"/>		

Danach klicken Sie auf „OK“.

Bestandserhebung ELVIS v13.1 – Deutscher Olympischer Sportbund

Die Statistikdatei wurde jetzt erstellt. Diese finden Sie im Standardverzeichnis oder unter Ihrem angegebenen Verzeichnis.

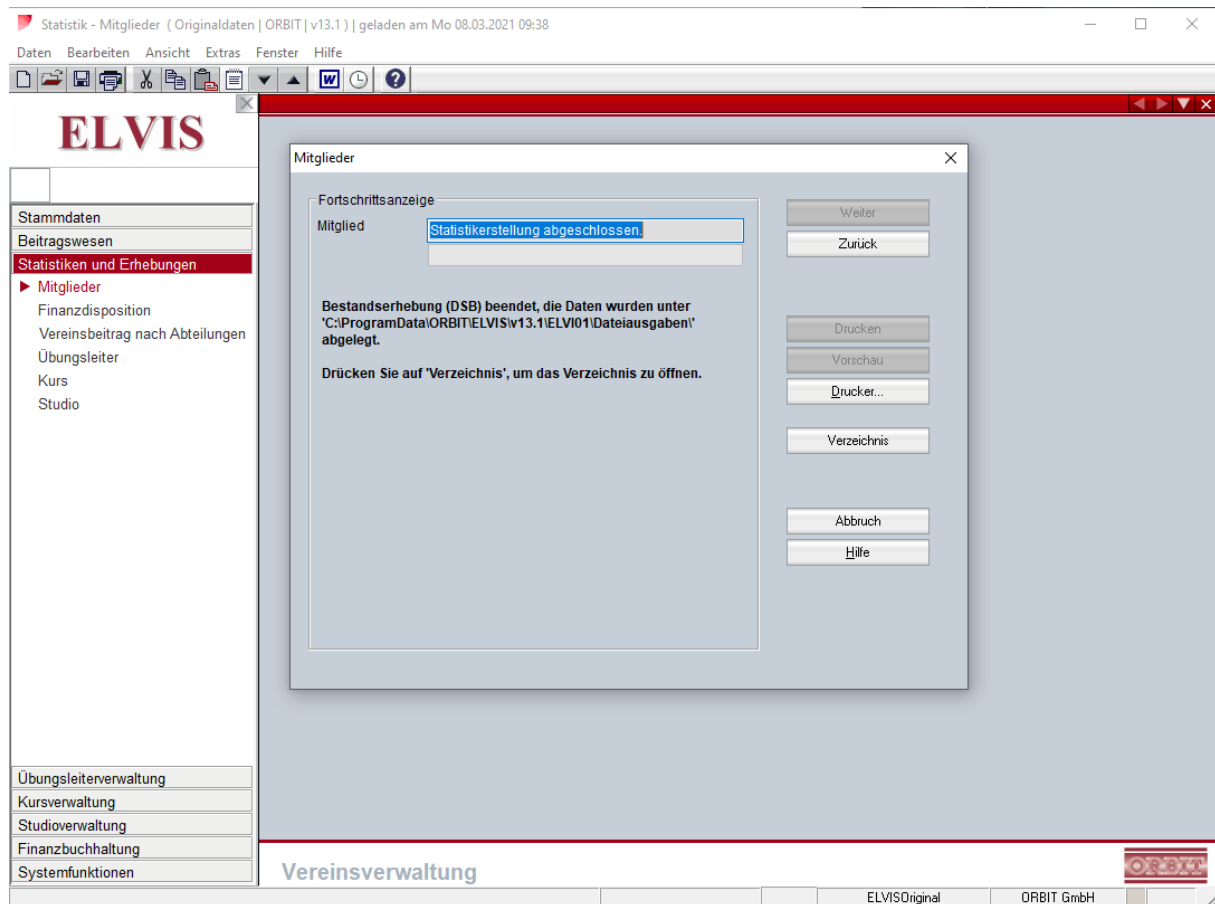

Klicken Sie auf „Verzeichnis“, um die Statistikdatei anzeigen zu lassen.

Bestandserhebung ELVIS v13.1 – Deutscher Olympischer Sportbund

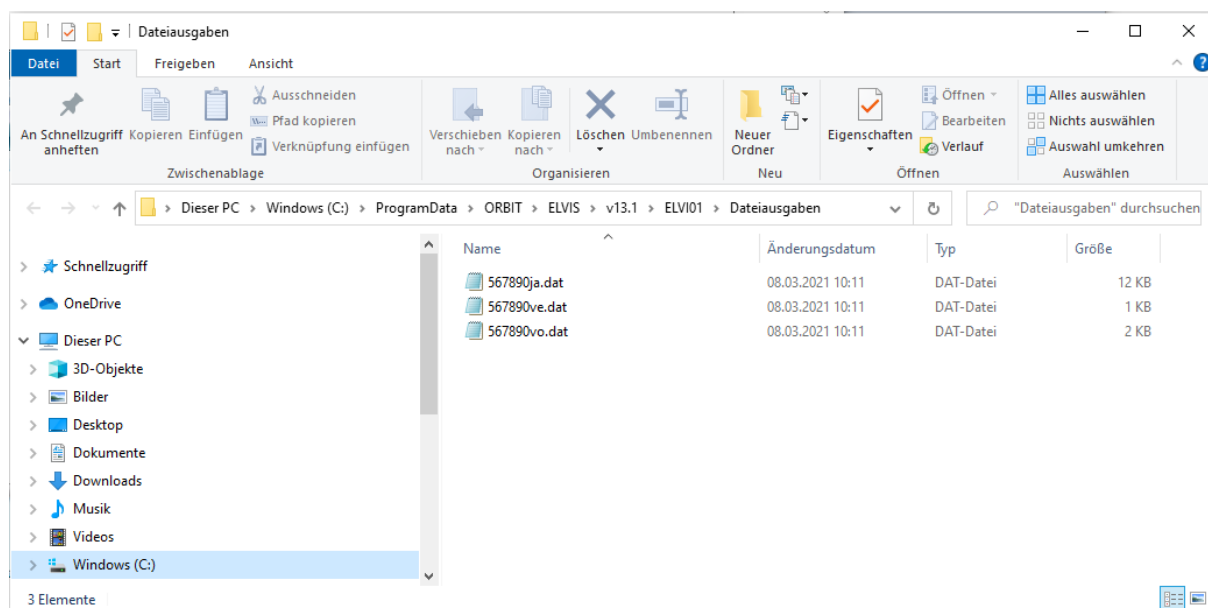

Derzeit wird nur die Datei „xxja.dat“ benötigt.

Diese Austauschdatei kann jetzt in das entsprechende Online-Portal hochgeladen werden.

Die Bestandserhebung ist dann abgeschlossen.